

Fachada Principal

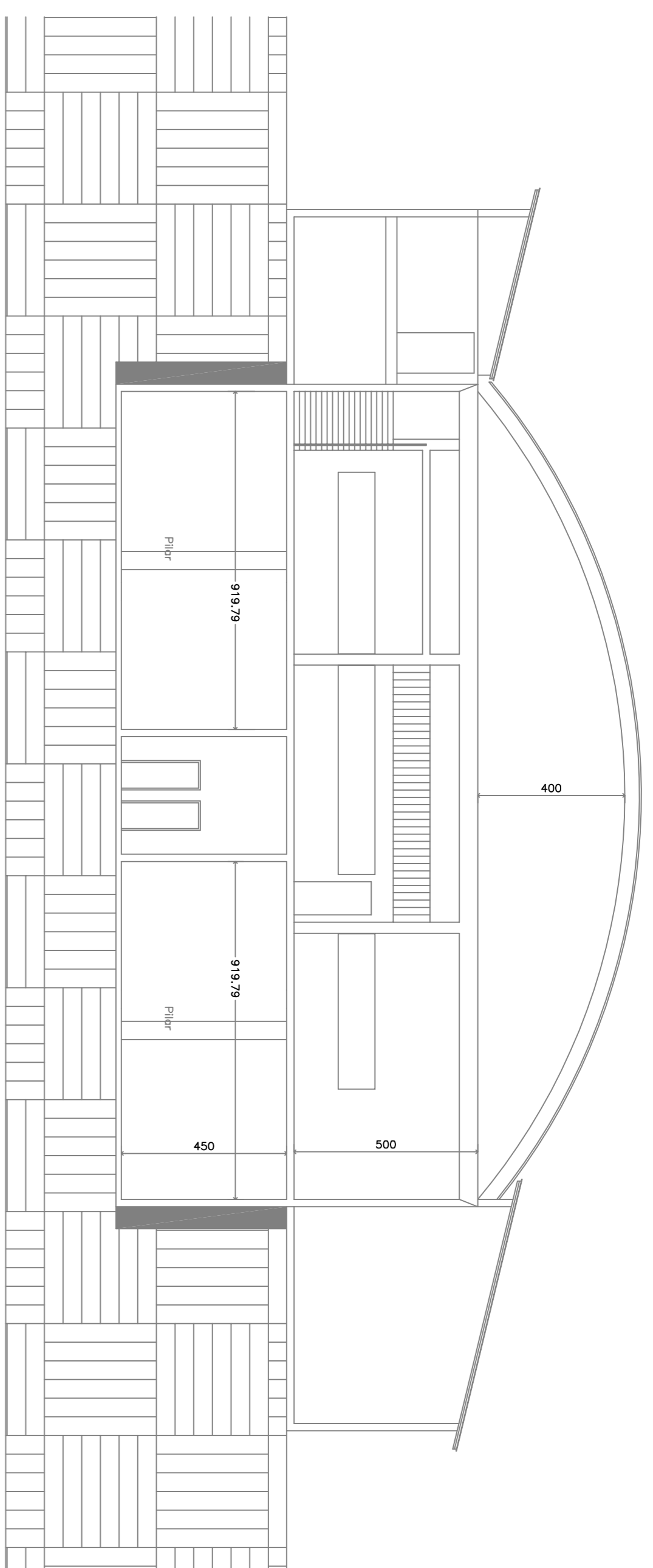

Corte AA

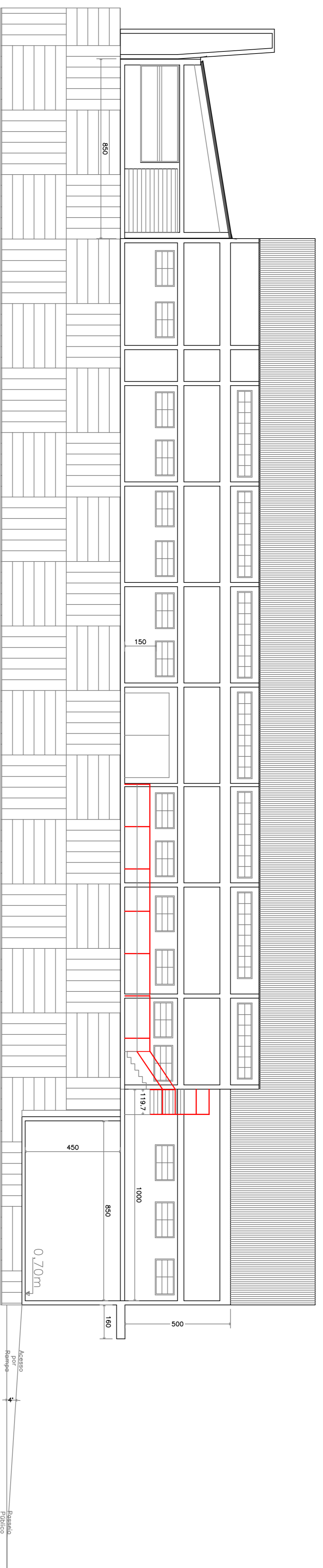

Fachada Secundária

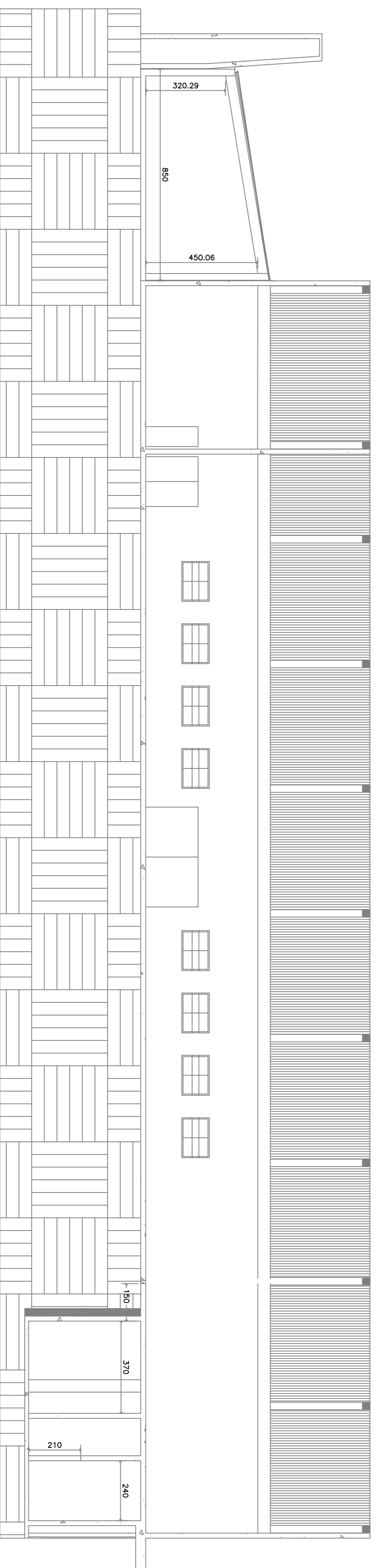

Corte BB

Engenheiro Civil:

**Marco Aurélio Moreto**

CREA/RS:215430



Avenida Antônio Menegatti, 914 - Centro  
Centenário / RS  
Fone: (54) 9188-9833  
(54) 3613-5174

Obra Local:

**Ampliação do Ginásio Municipal**

Parte do lote Rural nº (11A) da Seção Floresta Rio Branco, da Colônia de Erechim, perímetro urbano da cidade de Centenário/RS.

Data: Junho/2016

Descrição:

**Projeto Arquitetônico**

Prancha:

**A3**

Desenho: Marco Aurélio

Escala: Indicada

Cortes

Proprietário:

Município de Centenário

Responsável Técnico:

Marco Aurélio Moreto